

INVESTICE DO ROZVOJE VZDĚLÁVÁNÍ

DIGITÁLNÍ UČEBNÍ MATERIÁL

škola	Střední škola F. D. Roosevelta pro tělesně postižené, Brno, Křížkova 11
číslo projektu	CZ.1.07/1.5.00/34.1037
číslo učeb. materiálu	VY_32_INOVACE_POK_VEL_3_09
předmět, tematický celek	Elektrotechnika
ročník	třetí
datum vytvoření	10.12.2013
anotace	Stránka prezentace vytvořená pro potřeby předmětu elektrická měření, vyvinutá v svobodném programovém prostředí Linux.
metodická poznámka	Je odzkoušeno využití společně s projektorem BENQ a optickou tužkou.
autor	Ing. Josef Pokorný
licence (není-li vyplněno, je materiál ze zdrojů autora)	

Návrh přípravku pro měření pomocí programu EAGLE 2/3

SOU předmět elektrická měření

(Díl druhý)

Zapnutí rastru

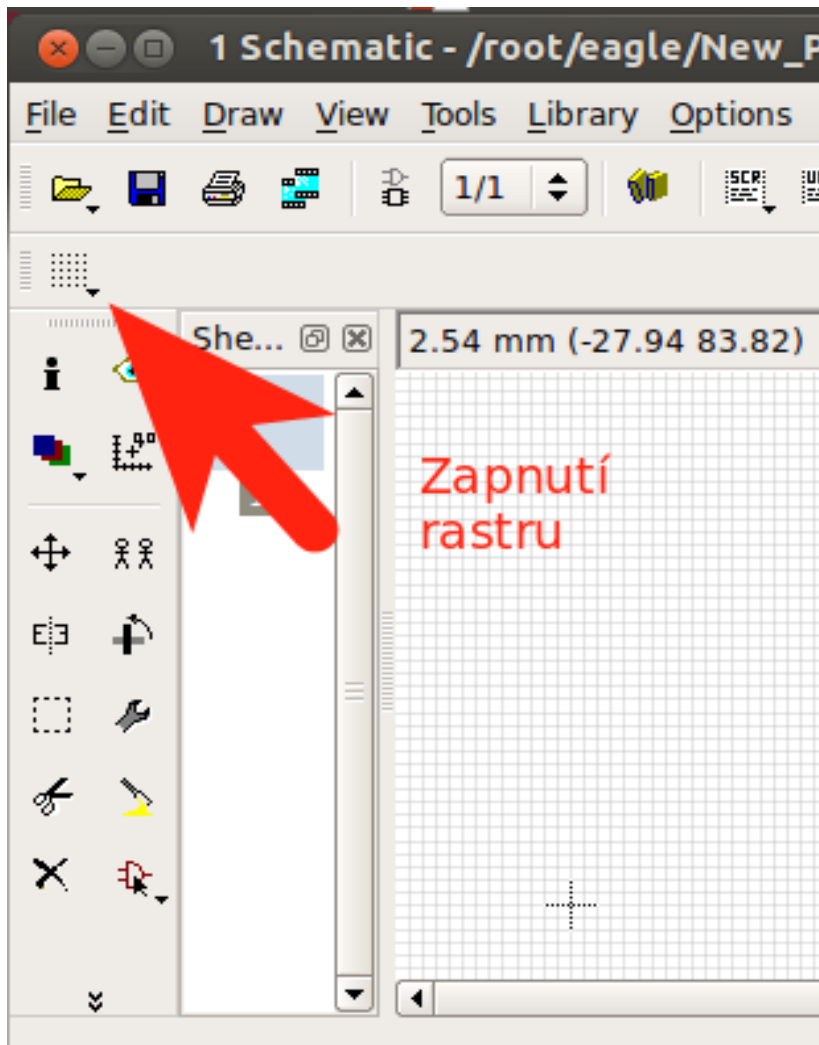

- Rozteče vývodů součástí vztáhneme k rastru, do kterého budeme kreslit schéma.

-
-
-
-
-

Jiný způsob zapnutí rastru

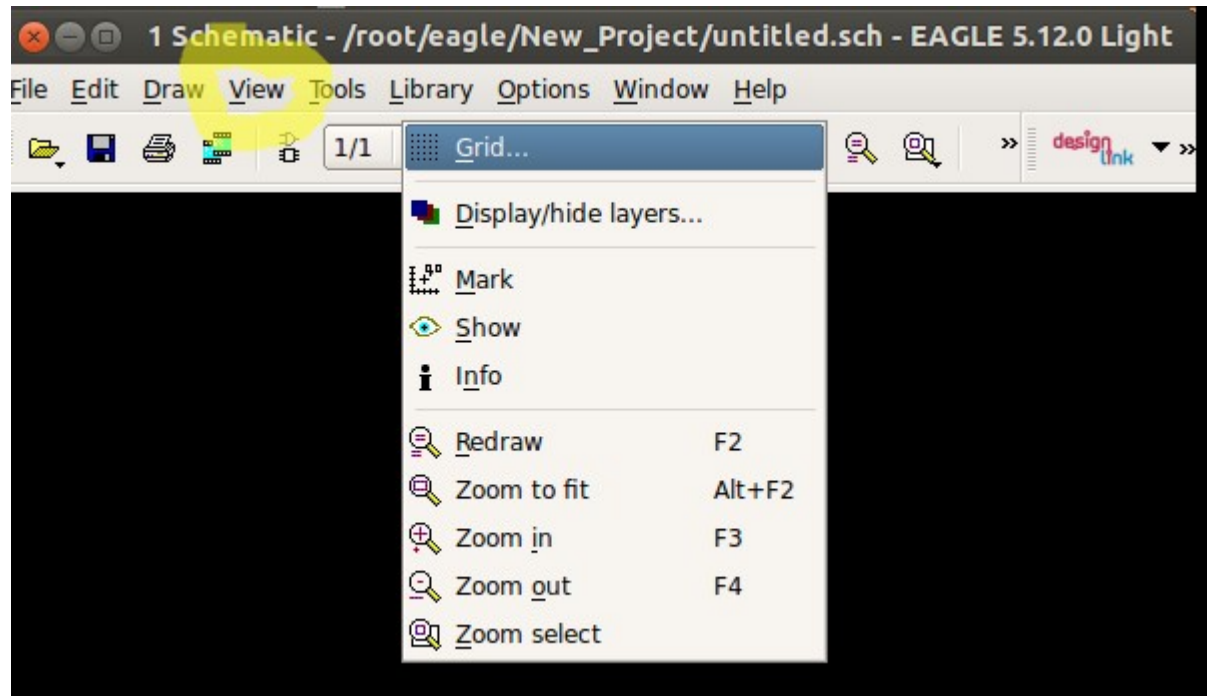

Další možnost příkazová řádka

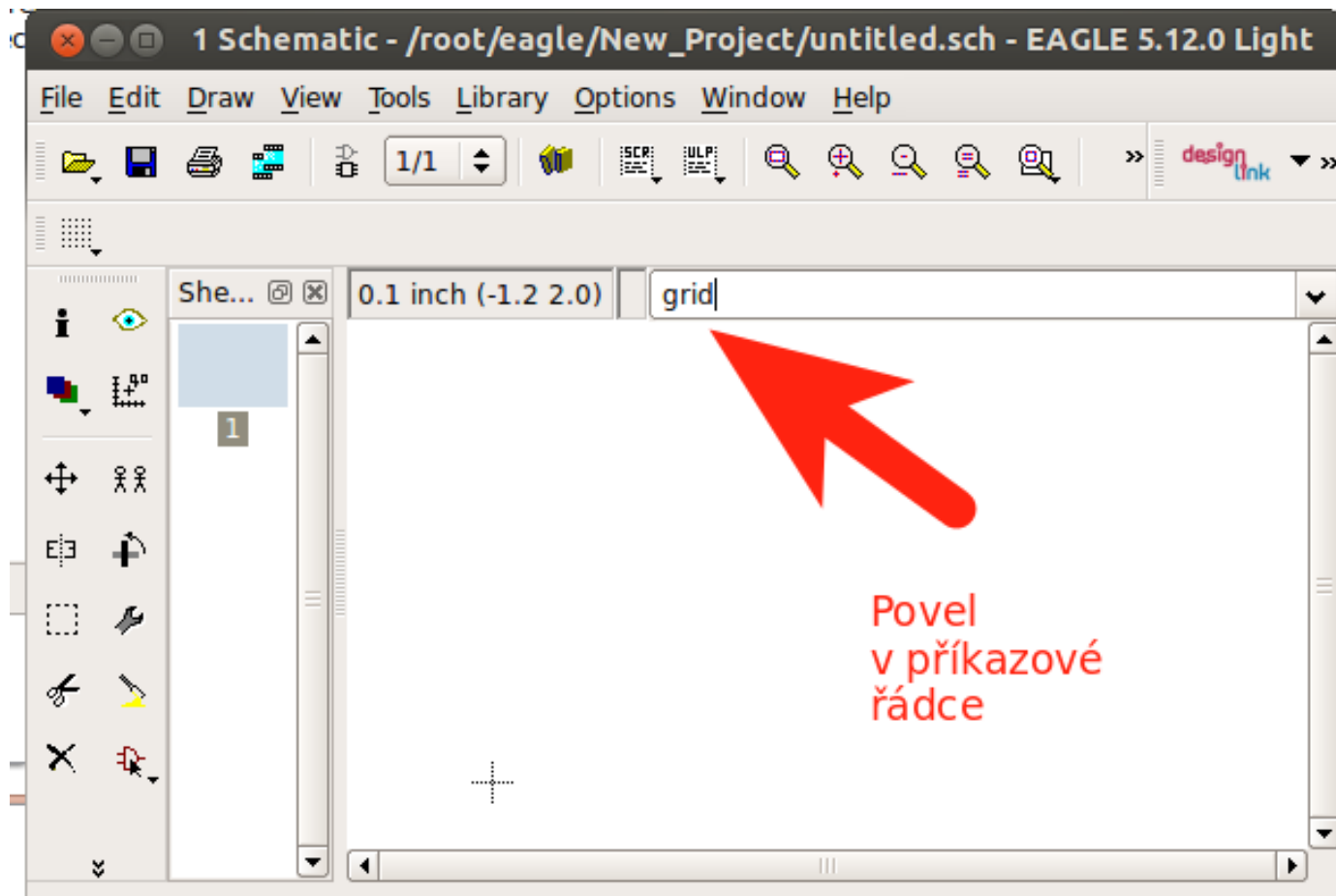

Provedením příkazu se objeví možnost nastavení parametrů mřížky

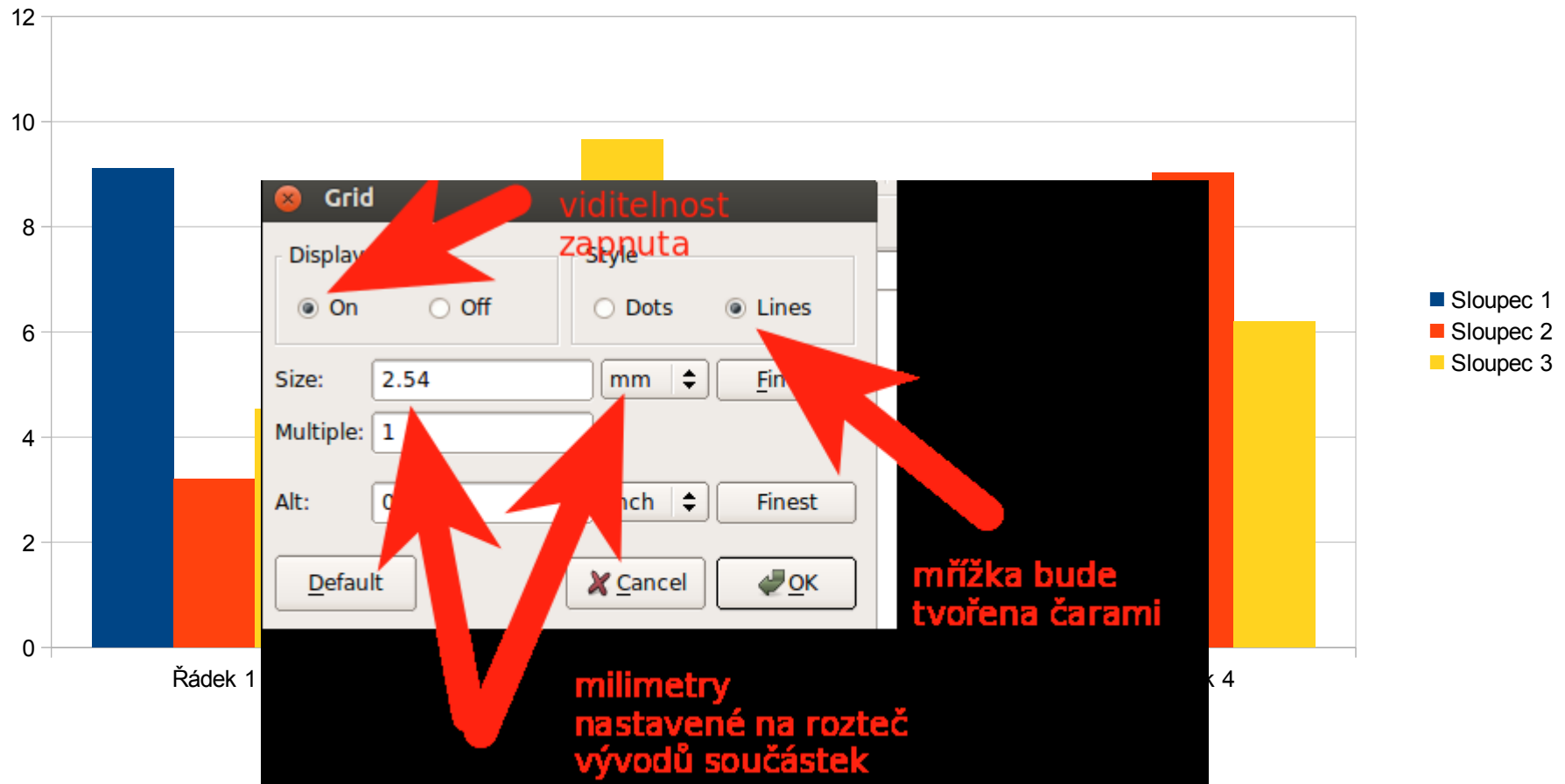

Výběr součástek schématu příkaz ADD

ADD

Name	Description
19inch	19-Inch Slot Eurocards
40xx	CMOS Logic Devices, 4000 Series
41xx	41xx Series Devices
45xx	CMOS Logic Devices, 4500 Series
74ac-logic	TTL Logic Devices, 74AC11xx and ...
74ttl-din	TTL Devices with DIN Symbols
74xx-eu	TTL Devices, 74xx Series with Eur...
74xx-little...	Single and Dual Gates Family, US ...
74xx-little...	Single and Dual Gates Family, US ...
74xx-us	TTL Devices, 74xx Series with US ...
751xx	75xxx Series Devices
advanced...	Advanced Test Technologies - Phoe...
agilent-te...	Agilent Technologies
allegro	Allegro MicroSystems, Inc
altera	Altera Programmable Logic Devices
altera-cyc...	ALTERA Cyclone II FPGA
altera-cyc...	ALTERA Cyclone III FPGA
altera-stra...	Altera Stratix IV

19-Inch Slot Eurocards

100 x 160 mm with DIN 41612 connectors
VME-BUS-Cards -
http://www.interfacebus.com/COTS_Cards_VME.html

Created by librarian@cadsoft.de

Knihovny součástek

Příkaz ADD

Výběr součástky z knihovny

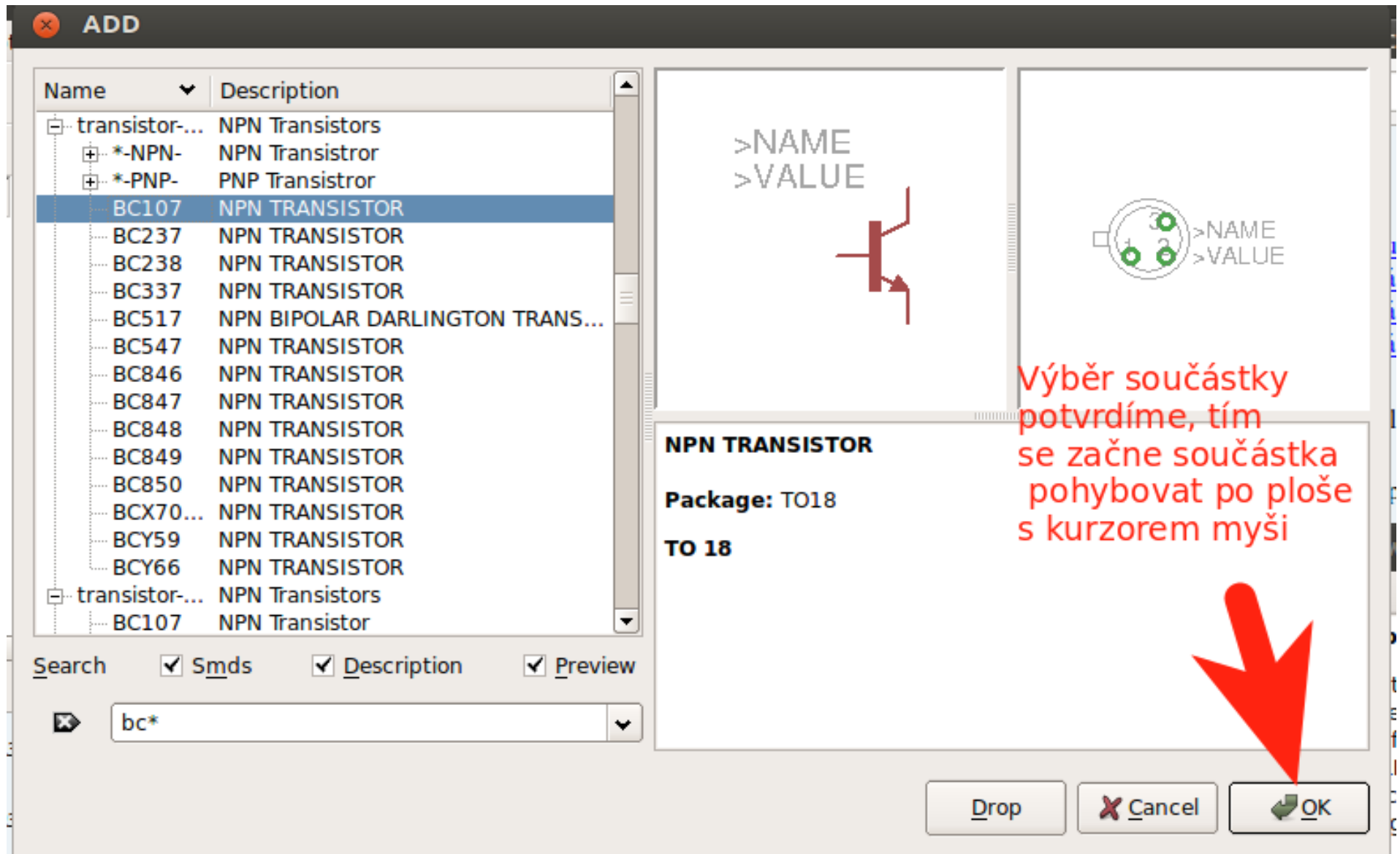

Pro výběr součástek využijeme předpřipravené podklady

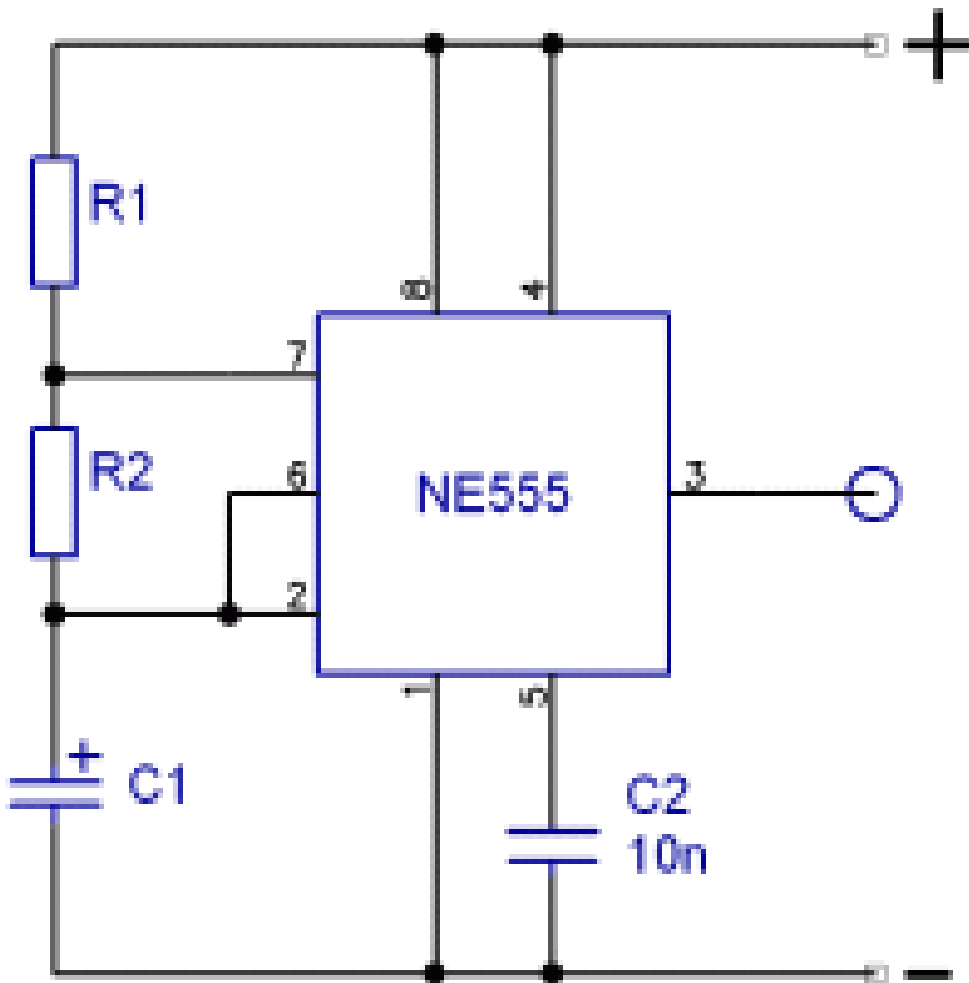

C1	R2 = 10k R1 = 1k
1nF	68kHz

Pro pátrání v knihovnách využijeme řádek vyhledávání

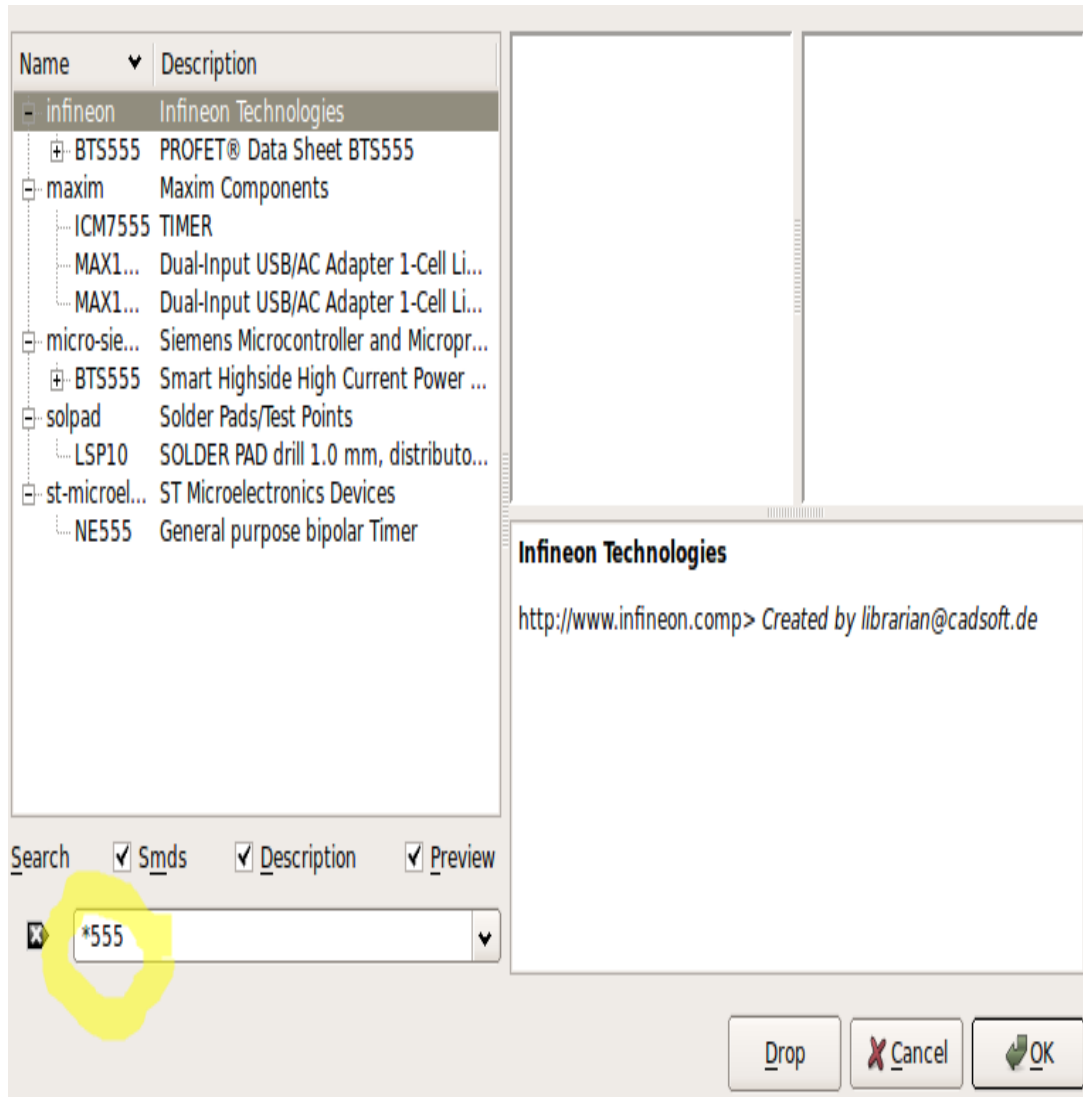

Hvězdička nahrazuje
část textu, kterou
neznáme

Součástky vybíráme z knihoven a vkládáme na plochu

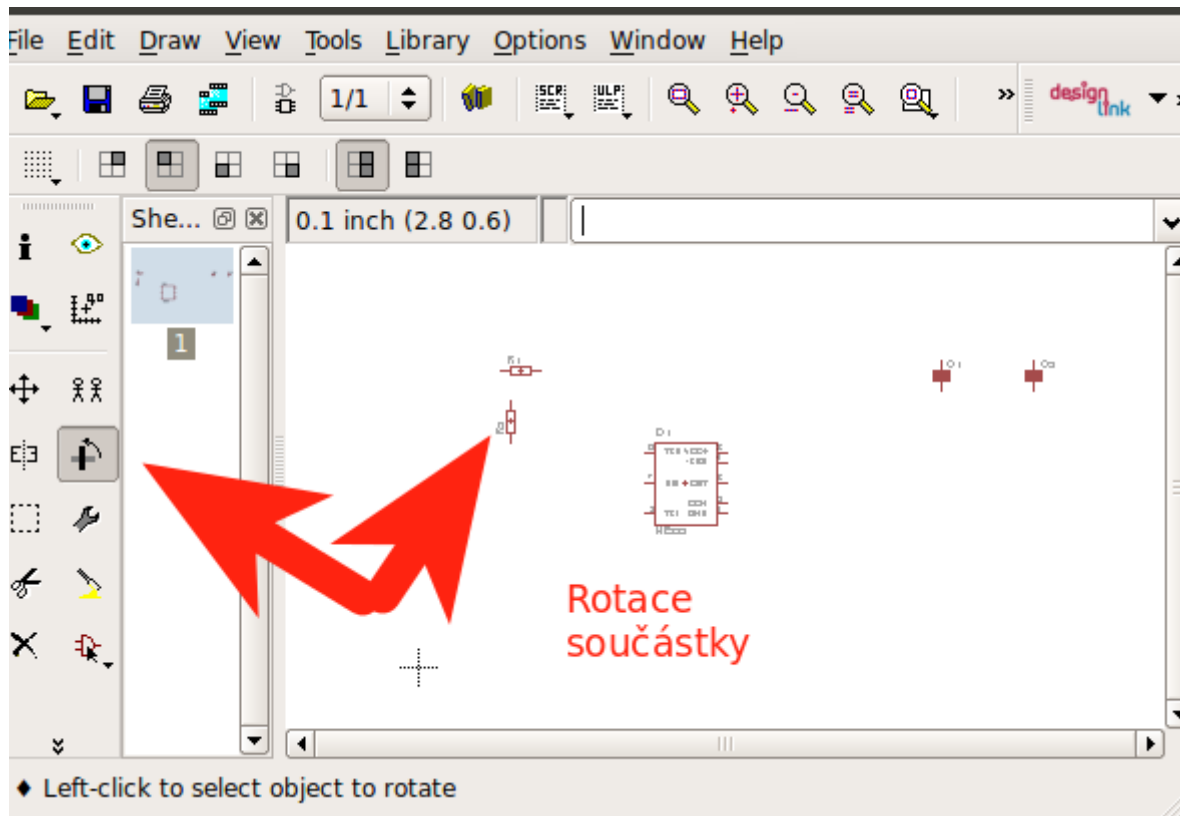

Rozpracované schéma průběžně ukládáme

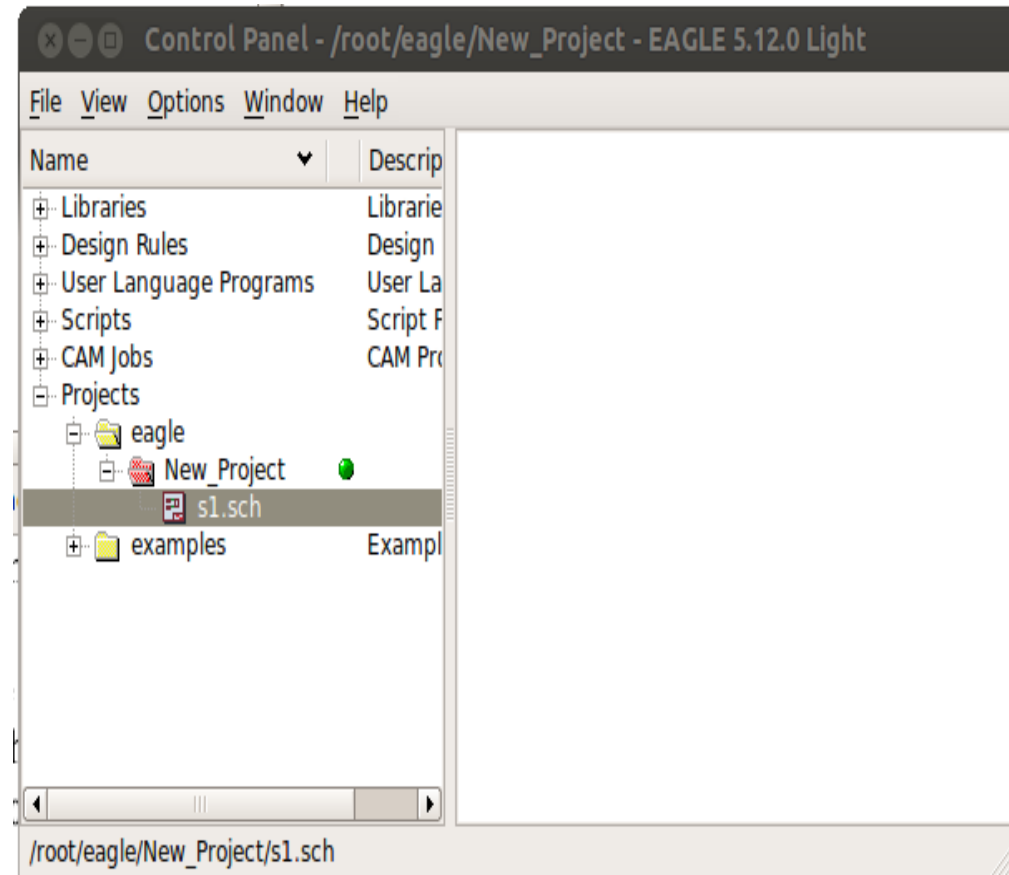
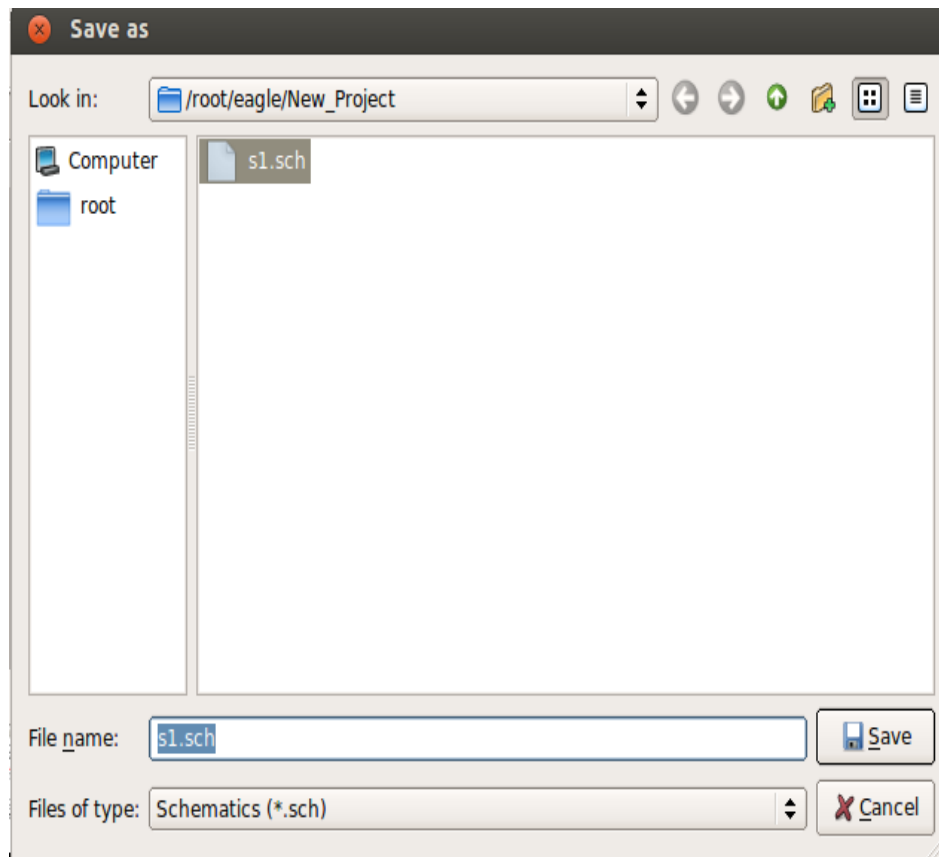

Přemístnění součástek

Annotations in red text:

- b) vybrat součástku pro přesun (select component for move)
- a) stisknout tlačítko pro přesun (Move) (click the move button)

The left toolbar shows the Move tool (four arrows) highlighted with a red arrow. The status bar at the bottom left reads: ♦ Left-click to select object to move

Propojení součástek vodičem

Další příkazy pro editaci

propojení součástek vodičem

- Pinswap
- Replace
- Gateswap
- Name
- Value
- Smash
- Miter
- Split
- Invoke
- Wire
- Text
- Circle
- Arc
- Rect
- Polygon
- Bus
- Net
- Junction
- Label
- Attribute
- Erc
- Errors

Přidání spoje (Junction)

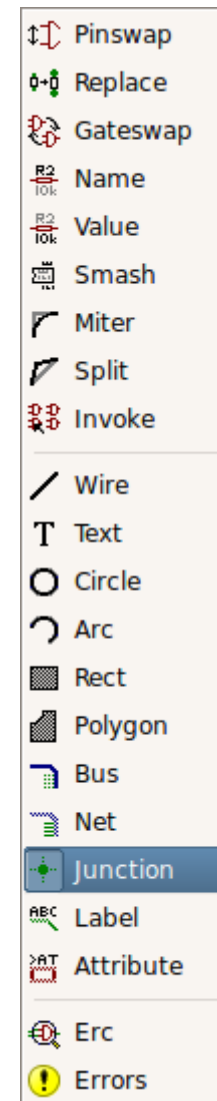
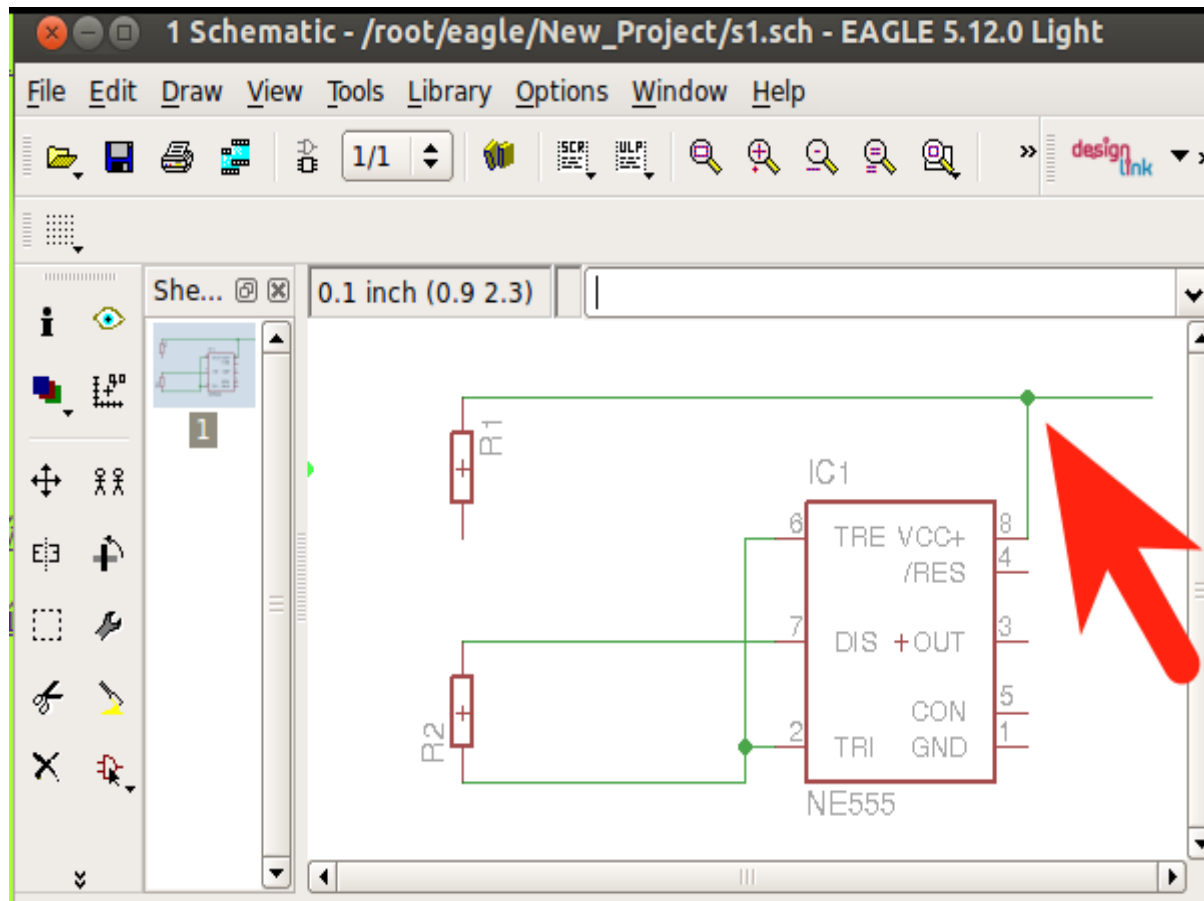

Propojení vodiči

